Пекельні цифри і слова

У серце б'ють, неначе молот,

Немов прокляття ожива,

Рік тридцять третій...

Голод... Голод...

Ці слова українського поета Вадима Крищенка нікого не можуть залишити байдужим до найчорнішого часу в історії України. Голодомор - не історична минувшина, а глибока душевна рана, яка нестерпним болем пронизує пам'ять українців.

Остання субота листопада в Україні визнана Днем пам'яті жертв голодоморів.

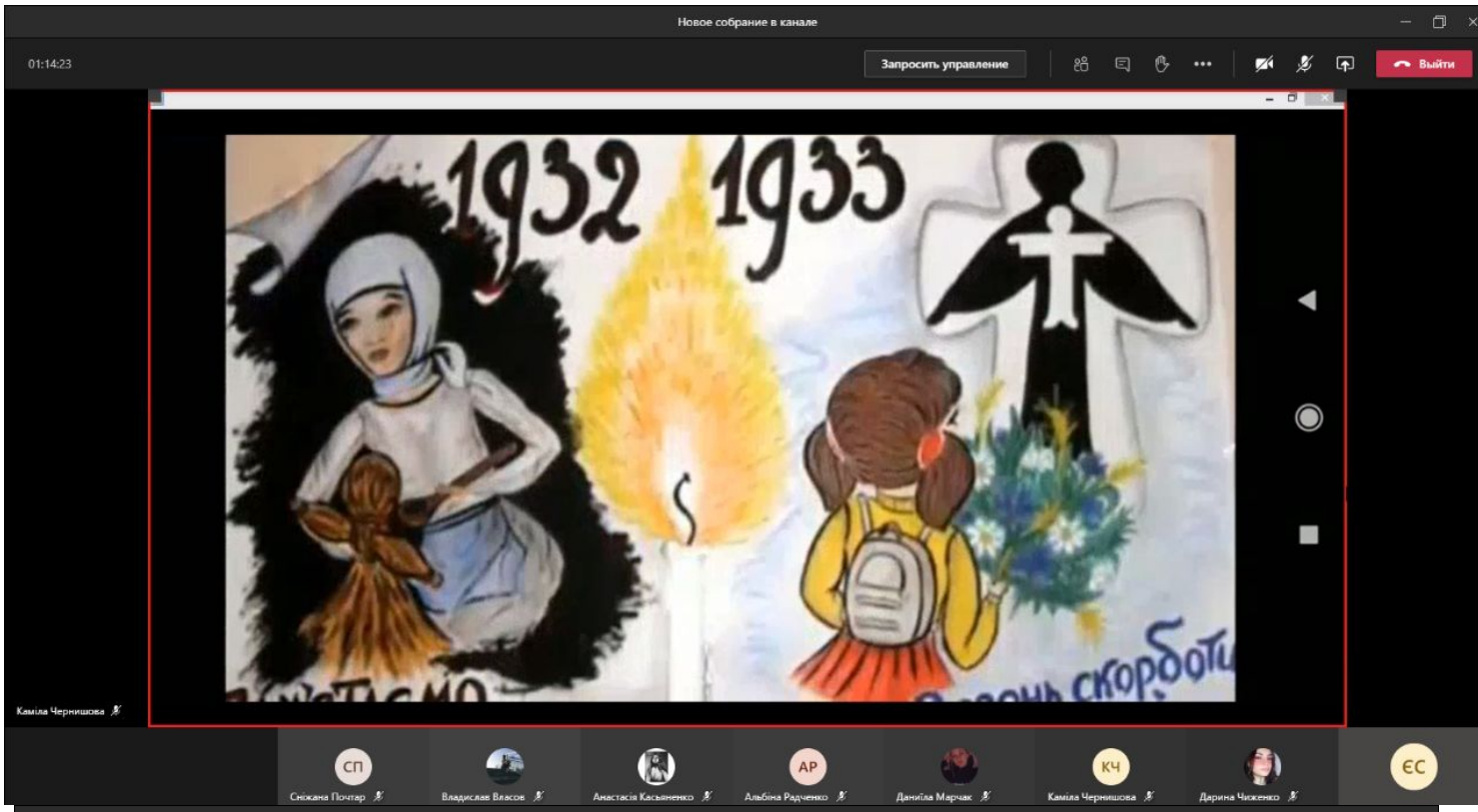
Новое собрание в канале
01:14:23
Запросить управление
Выйти
1932
1933
Каміла Чернишова
Снежана Почтар
Владислав Власов
Анастасія Касьяненко
Альбіна Радченко
Даниїла Марчак
Каміла Чернишова
Дарина Чиженко

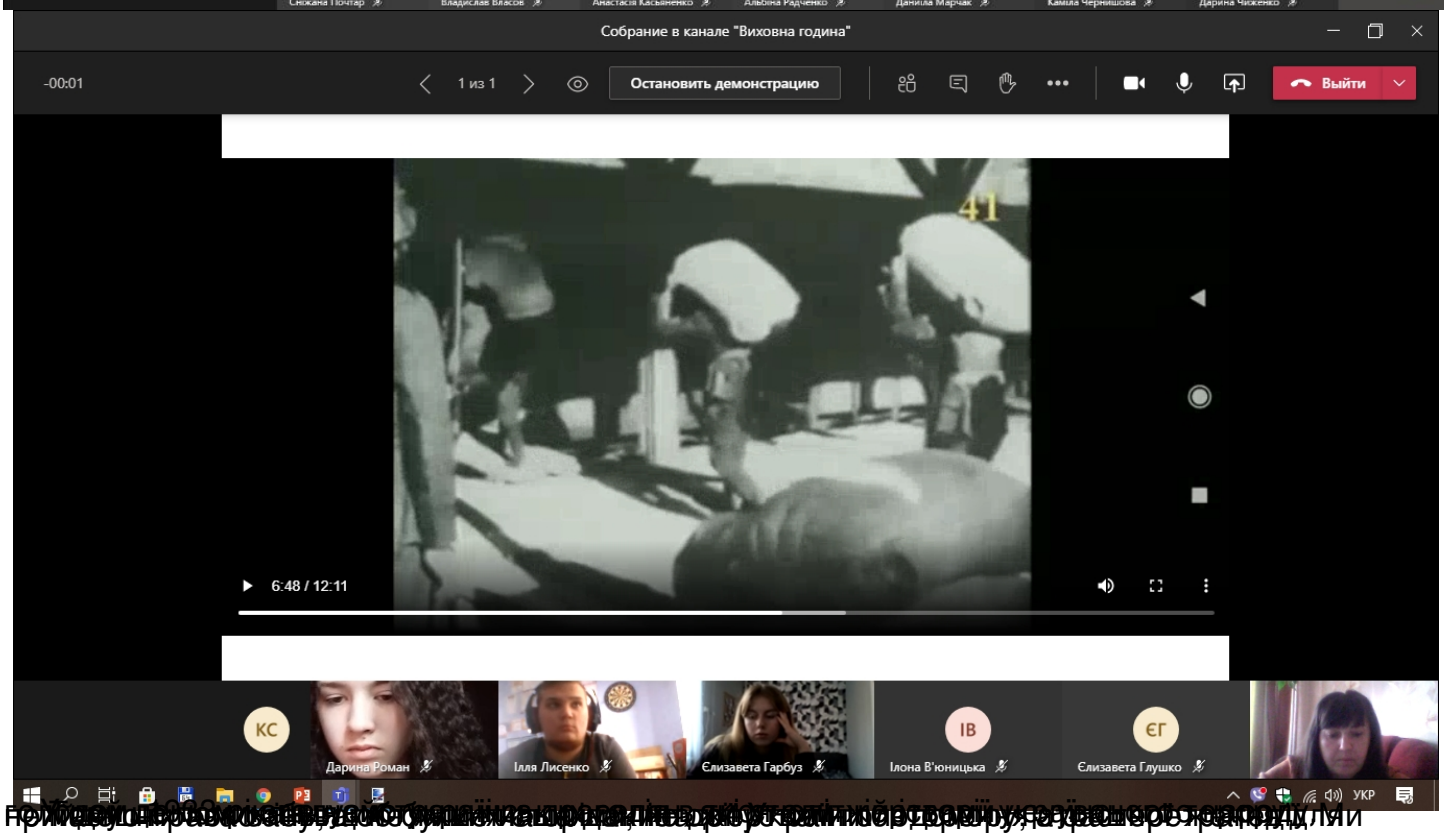
Собрание в канале "Виховна година"
-00:01
1 из 1
Остановить демонстрацию
Выйти
41
6:48 / 12:11
Дарина Роман
Ілля Лисенко
Єлизавета Гарбуз
Ілона В'юницька
Єлизавета Глушко
УКР

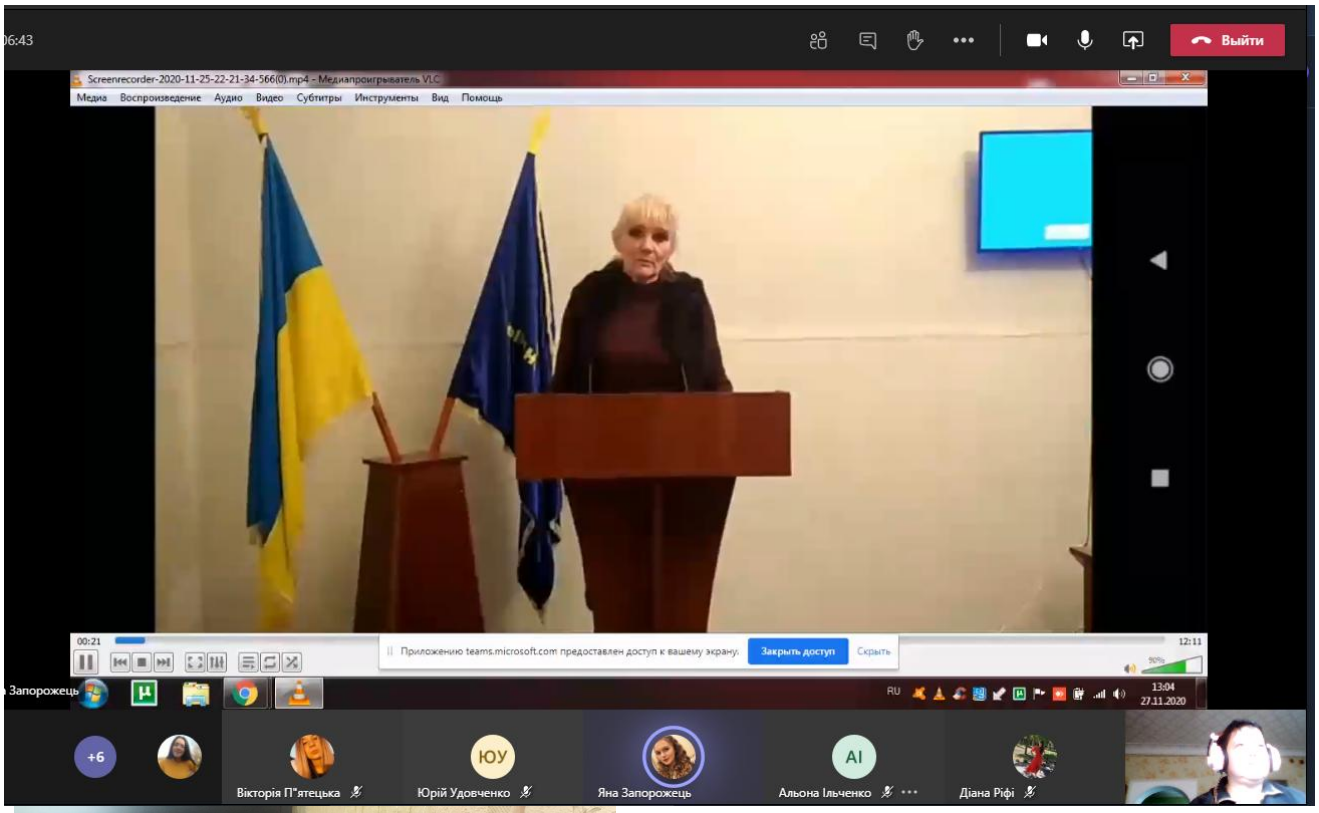

Дай кожній дитині можливість відчути себе, як вона, щоб дитина була щасливою, розвитку